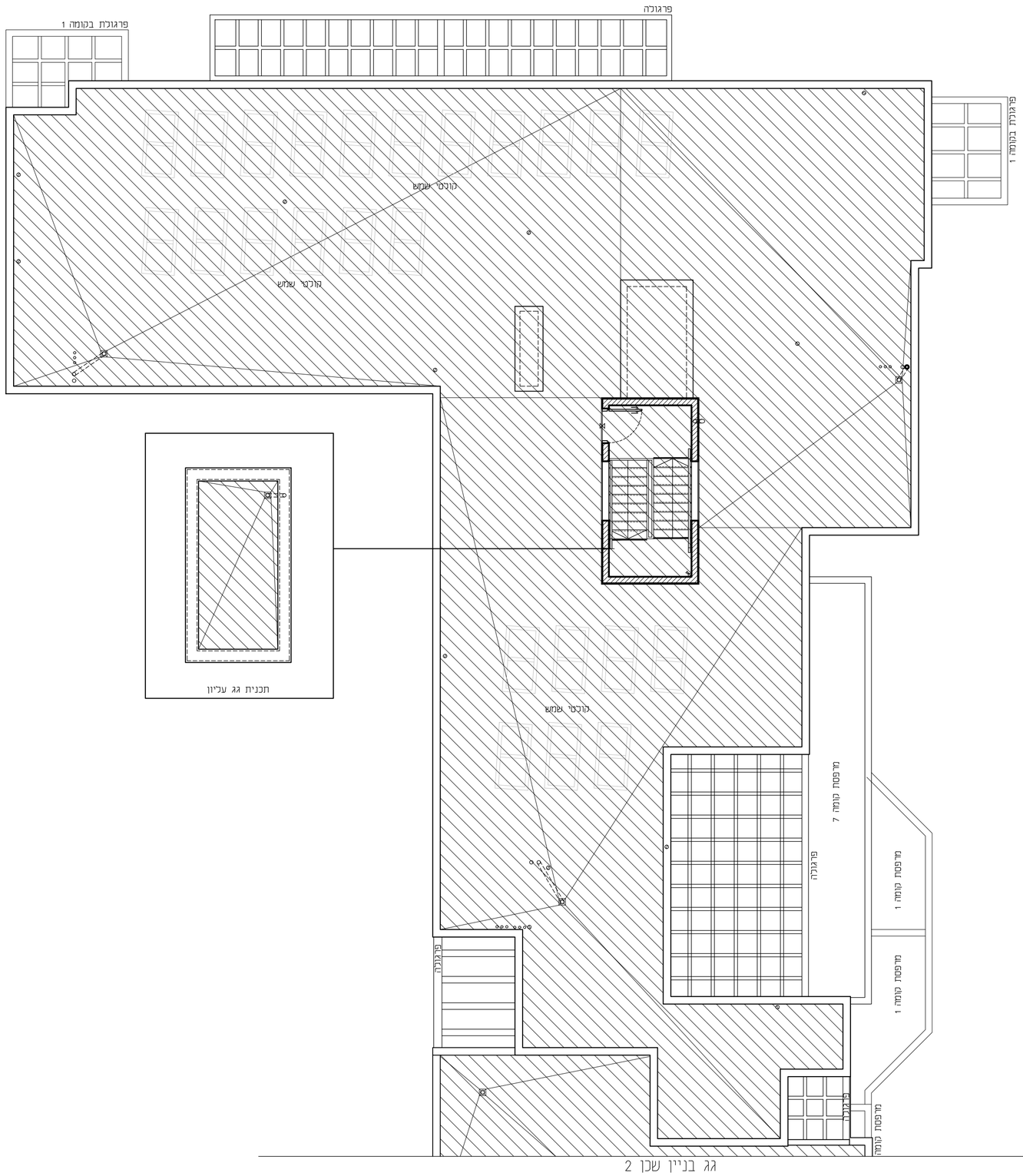

גג בניין שכן 2

מקרא פיתוח:

- רכוש משותף רב אגפי
- רכוש משותף אגפי
- משטח מרוצף רב אגפי
- אלמנט גוטה גרדן ר.אגפי
- גינה משותפת רב אגפית
- גינה פרטית דירתית
- משטח מרוצף ביציאה לגינה פרטית
- סימון כניסה לבנין
- כניסה
- בור חיכחול בגינה
- צובר גז

מקרא בניין:

- שטח משותף ככל דיירי הבניין
- סף מוגבה\ מונמך
- ל.ח.ד לוח חשמל דירתי
- מערכת סינון לממ"ד
- צינור "8 לממ"ד
- צינור "4 לממ"ד
- מקום מיועד למקרר
- מקום מיועד למדיח כלים
- מקום מיועד לכיריים
- מקום מיועד למכונת כביסה /נמייבש כביסה
- דוד מים
- מקום מיועד למדחס מ"א
- מתלה כביסה
- קולטן / צנ"מ\צמ"ג
- הכנה לזקף מכונת כביסה / הכנה לניקוז מזגנים
- וונטה בתקרה
- ברז דלי במרפסת\חצר
- נקודת גז במרפסת\חצר

באר שבע- פסגת רמות

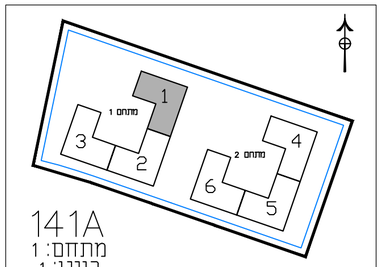

141A
מתחם: 1
בניין: 1

הערות לתכניות:

1. המידות המתוארות בתכנית הן מידות בנייה (ברוטו) מקיר בנייה לקיר בנייה.
המידות הגאומטריות (נטו) של החלקים מתקבלות ע"י החסרות עובי הטיח ו/או חיפוי, בכל צד, לפי הצורך.
מידות החדרים הן לפני צ'פי פנים וטיח
2. המידות המתוארות בתכנית הן מידות מתוכננות.
תיתכנה סטיות ממידות אלה, כתוצאה משינויים, הנובעים מאילוצי התכנון והביצוע. כגון הכנסת עמודים, קורות או צנרת, כתוצאה מתיאומים בין הדרישות ההנדסיות והמפרטים הסביבתיים, כתוצאה מדרישת הרשויות, וכן כתוצאה של מגבלות דיוק בביצוע וכיו"ב.
3. סטיות תהיינה קבילות בהתאם לאמור בצו מכר דירות (טופס של מפרט) תשל"ד – 1974.
4. החברה רשאית להפחית או להגדיל את מספר יחידות הדיור בבנין ובכפוף שלא ישנה סך השטחים בבניין.
5. לא מסומנים בתוכניות כל העמודים,הקורות,הצנרת,הגומחות,הבליטות, ביטויים אופקיים או אנכיים, הנמצות תעלה,תותבות ו/או קרניים קותתים הביצו"ב שיבוצעו בפועל בכל שיידרש,לפי שיקול דעת החברה ודרישת הרשויות. תיתכן העברה גלויה אנכית ו/או אופקית בגבהים שונים של צנרת/תעלות למערכות שונות (כגון ביוב,אוורור,חשמל,כיבוי אש,מים,ניקוז,גז,וכו')בדירות, במחסנים הצימודים ו/או הפרטים ובחדרים המשותף- מעבר למסומן בתכניות זאת לפי שיקול דעת החברה ודרישת הרשויות.
6. מיקום ומודל הסופי של ההכנות למזגנים, מחוסן/ספריינקלרים בבור אש/דודי מים חמים,קולטי שמש(בכל שקיימים), צינורות ניקוז הכלמי ביוב יקבע בהתאם לשיקול דעת החברה.
7. מעל חלק מהתקרות המוזכנות, בכל שקיימות, יתכנו מערכות של תעלות מיזוג אויר,חשמל,ספריינקלרים וכד'.
8. החברה רשאית בהתקיו ו/או להחיר בהתקיו על הגאות מתקנים כגון מאגר מים, אנטנות, מעל מיזוג אויר. מפחים וביוב"ב בנוסף לאלה שמסומנים בתכניות.
9. יתכנו שינויים לא מהותיים בפתחים, בגדלים, מיקומם, מידתם, או צורתם, לרבות שינויים בחיחות השונות.
10. קבועות הסיכמיה (כיורים, אסלות, אמבטיות וכו') ארונות המטבח, ביוב המסבות, ההכנה לכיריים, ארונות החשמל וארונות התקשורת המופיעים בתכנית זו הינם להמחשה בלבד ויכול וחהייה סטייה במיקומם, גודלם וצורתם הסופיים.
11. לצורך הזמנת ייהום קבוע, המשכב בחדרים ובבניה (כגון ארונות מטבח, ארונות קיר וכו') יש לקחת מידות בפועל באתר (לפי הזמנה),לאחר ביצוע בפועל ולאחר גמר החיפויים. אין לבצע הזמנות לייהום או ציוד על סמך תכנית זו.
12. הציוד והריהוט המופיעים בתכנית זו (ריהוט,כיריים,מקרר, ארונות קיר,מזגן,מדחס,ועוד כיו"ב) משורטטים לצורך המחשה בלבד, ובהצעה למיקומם,ואינם כלולים במכר.
13. פני הריצוף במדד גבוהים ב 2-3 ס"מ מפני הריצוף בדירה. פני הריצוף בחדרי השירותים יכול יהיו נמוכים מפני הריצוף בדירה. פני הריצוף בחדרי רחצה נמוכים מפני הריצוף בדירה בכ-1 ס"מ. פני הריצוף בדירה גבוהים מפני הריצוף במבואה הקומתית. ביציאה למרפסות הפתוחות- יתכן סף מוגבה או דרוג בריצוף. פני הריצוף במרפסות ו/או בחצר יכול ויהיה גבוה או נמוך מפני הריצוף בדירה.
14. גבוכות המגרש יקבעו סופית בתשרים שיאושר לרישום
15. פיתוח המגרש, מקום החניות, מחסנים, מתקנים סכניים, חדרי חפעול וכיו"ב אינו סופי ויכול להשתנות בהתאם לקביעת החברה ודרישת הרשויות.
16. המקום והפיתרון לאצירת ולסיוקן האשפה יתכן וישונו בהתאם לדרישת הרשויות.
17. מספר המדרגות בפיתוח ורוחבן, הינם לאינפורמציה בלבד ויהיה לפי קביעת אדריכל הפיתוח של החברה. עובי קירות התמך עשוי להשתנות בהתאם לגבהים ומיקומם.
18. ביצוע עבודות התשתית והפיתוח באזורים ציבוריים אינו באחריות החברה.
19. בשטח החצרות הצמודות/משופפות, עוברים קווי צנרת מים וביוב וממוקמות שוחות ביקורת של המערכת המשופפת. בגין כך חדישם זיקת הנאה על המגרש לגישה למערכות אלה.
20. מיקומם הסופי של הגומחות(לארונות חשמל, תקשורת צנרת מים, אשפה וכו') אשר מחוץ לדירה יקבעו בהתאם לתכנון יועצי החברה ובתאום עם הרשויות.
21. תכנית המגרש הינה תכנית סכמתית ונועדה לצרכי התמצאות במיקום הבניין במגרש,ים אין להסיק מתכניתו לגבי מיקום שביבים, מדרגות, ערוגות, חניות, ומתקנים שונים.
22. שטחי המסחר והתעסוקה הינם לכך מטרה המוחדת עפ"י תב"ע.
23. המידע בתכניות המחייחס לשטחים שמחוץ לגבולות המגרש אינו מחייב את החברה
24. המפרט הסכני המצורף להסכם המכר, הוא המסמך הגובר והקובע בכל עניין הקשור לפריטים המצויים בדירה.

התוכניות אינם סופיות ומותנות בקבלת היתר בניה, ייתכנו שינויים בהתאם לדרישת הרשויות היועצים הסכניים והחלטות החברה.

הצהרת הרוכש /הרוכשים :

קראתי את ההערות הכוללות שלעיל.
הבנתי הכל ואין לי/לנו הסתייגויות
ולא תהיינה לי/לנו טענות בקשר
לכך בעתיד.
חתימת הרוכש /רוכשים:_____
תאריך חתימה :_____

בניין: 1	חתימת המוכר:	תאריך:	חתימת הרוכשים: תאריך:
קומה: גג			
קנ"מ: 1:100			
מהדורה: 001			

פרוייקט:
פסגת רמות-באר שבע
מגרש: 141A מתחם: 1
תאריך: 18.06.2024

RON GOLAN ARCHITECTS Ltd.
ג. רון אדריכלים בע"מ
אחים אוס תרבישו בע"מ