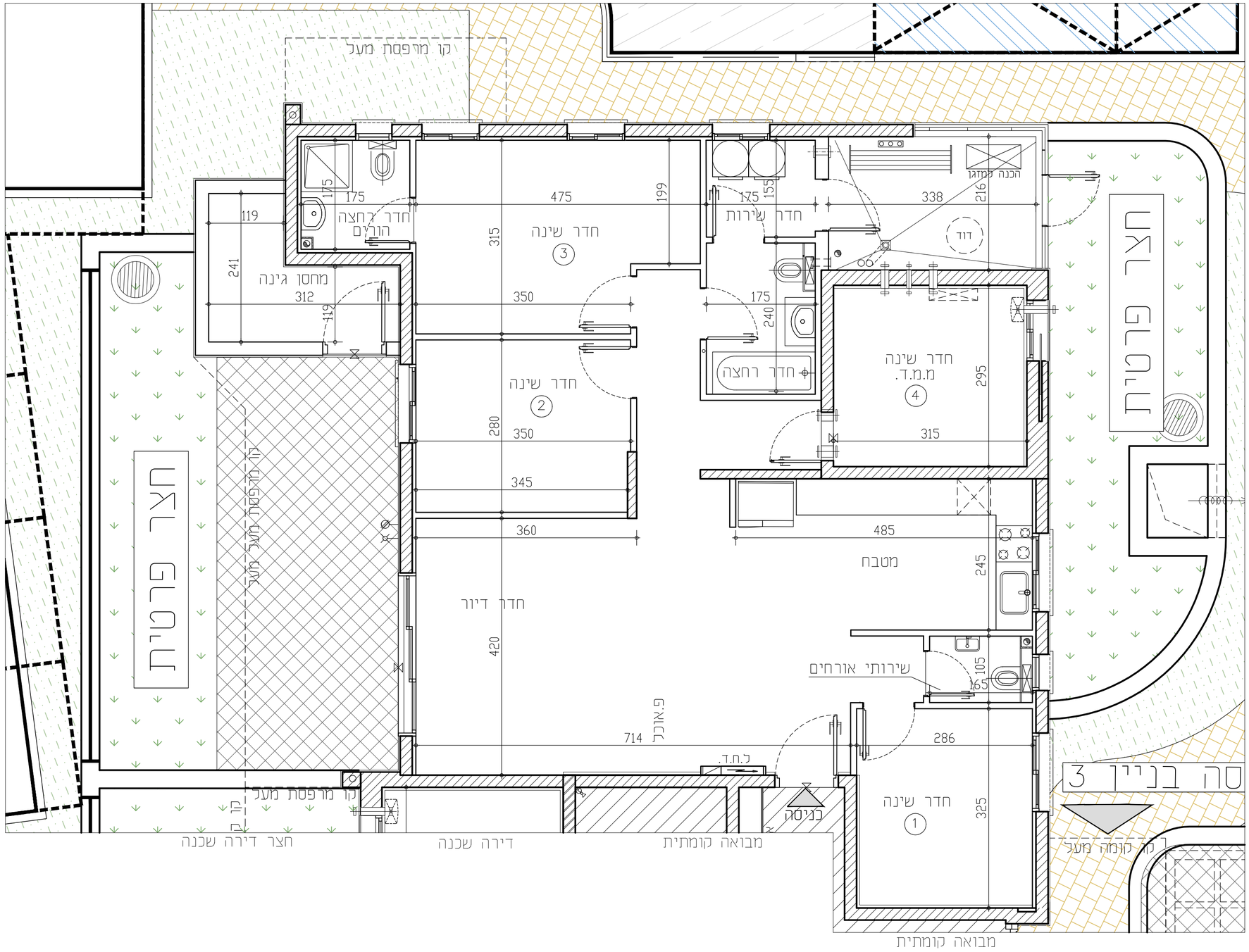

באר שבע-פסגת רמות

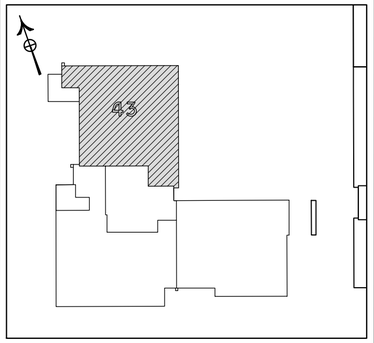

מגרש 141A–בניין 3–מתחם 1	
מס' קומה: 0	תאריך: 18.06.2024
מס' דירה: 43	מהדורה:001
מס' טיפוס: C2(g)	קנ"מ: 1:50
מס' חדרים: 5	חניה:

חתימת המוכר:	חתימת הרוכשים:
תאריך:	תאריך:

הערות לתכניות:

1. המידות המתוארות בתכנית הן מידות בנייה (ברוטו) מקיר בנייה לקיר בנייה.
המידות האדריכלית (נטו) של החדרים מתקבלות ע"י החסרות עובי הטיח ו/או ריפוי, בכל צד, לפי הצורך.
מידות החדרים הן לפני צ'פוי פנים וטיח

2. המידות המתוארות בתכנית הן מידות ממוקנגנות.
תיתכנה סטיות ממידות אלה, כתוצאה משיגויים, הנובעים מאיכוצי התכנון והביצוע, כגון הכנסת עמודים, קורות או צנרת, כתוצאה מתיאומים בין הדרישות ההנדסיות המפורטים הסכניים, כתוצאה מדרישות הרשויות, וכן כתוצאה של מיאבכות דיוק בביצוע וכיו"ב

3. סטיות תהיינה קביכות בהתאם לאמור בצו מכר דירות (טופס של מפרט) תשל"ד – 1974.

4. החברה רשאית להפחית או להגדיל את מספר יחידות הדיור בבניין ובלבד שלא ישנה סך השטחים בבניין.

5. לא מסומנים בתוכניות כל העמודים,הקורות,הצנרת,הגומחות,הבליטות, כיסויים אופקיים או אנכיים, הנמכות תקרה,תותבות ו/או קרניים תותבים וכיוצ"ב שבביצוע בפועל ככל שידרש,לפי שיקול דעת החברה ודרישת הרשויות. תיתכנה העברה גליות אנכית ו/או אופקית בגבהים שונים של צנרת/עצלות כמערכות שונות, (כגון ביב,אוורור,חשמל,כיבוי אש,מים,ניקוז,גז,וכו')בדירות, במחסנים הציבוריים ו/או הפיריטים ובקיטם המשטחי- מעבר למסומן בתכניות ודאות כפי שיקול דעת החברה ודרישת הרשויות.

6. מיקום וגודל הסופי של ההכנות למזגנים, מחזיק(ספרינקלרים לכבוי אש)דודי מים חמים,קולטי שמש(ככל שקיימים), צינורות ניקוז וקלטני ביוב יקבעו בהתאם לשיקול דעת החברה.

7. מעל חסק מהחברות המסוכות, ככל שקיימות, יתכנו מערכות של תעלות מיזוג אויר,חשמל,ספרינקלרים וכו'.

8. החברה רשאית להתקין ו\או להתיר להתקין על הגגות מתקנים כגון מאגר מים, אנטנות, מעבי מיזוג אוויר, מפוחים וכיוצ"ב בנוסף לאלה שמסומנים בתכנית.

9. יתכנו שינויים לא מהותיים בפתחים, בגדרים, מיקומם, מידתם, או צורתם, לרבות שינויים בחיתוכת השונות.

10. קבועות המניסציה (כיורים, אסלות, אמבטיות וכו') ארונות המטבח, כיור המטבח, ההכנה לכיריים, ארונות השמל וארונות התקשורת המופיעים בתכנית זו הינם להמחשה בלבד ויכול שתהייה סטייה במיקומם, גודלם וצורתם הסופיים.

11. לצורך הזמנת ריהוט קבוע, המשכב בחדרים ובבניה (כגון ארונות מטבח, ארונות קיר וכו') יש לבחון מידות בפועל באתר (כפי הנמדדות,ואחר ביצוע בפועל ולאחר גמר הרפפיים. אין לבצע הזמנות לריהוט או איזה עבר ממן תכנית זו.

12. הצינור והריהוט המופיעים בתכנית זו (רהיטים,כיריים,מקרר, ארונות קיר,מזגן,מדחס,ועוד כיו"ב) משורטטים לצורך המחשה בלבד, והתאבה למיקומם,ואינם כלולים במכר.

13. פני הריצוף במד"ד גבוהים ב 2–3 ס"מ מפני הריצוף בדירה.
פני הריצוף בחדרי השירותים יכול ויהיו נמוכים מפני הריצוף בדירה.
פני הריצוף בחדרי רחצה נמוכים מפני הריצוף בדירה בכ–1 ס"מ.
פני הריצוף בדירה גבוהים מפני הריצוף במבואה הקומתית.
ביציאה למרפסות הפתוחות– יתכן סף מוגבה או דרוג בריצוף.
פני הריצוף במרפסות ו/או בחצר יכול יהיה גבוה או נמוך מפני הריצוף בדירה.

14. גבוכות המגרש יקבעו סופית בתשריט שיאושר לרישום

15. פיתוח המגרש, מיקום החניות, מחסנים, מתקנים סכניים, חדרי חפעול וכיו"ב אינו סופי ויכול להשתנות בהתאם לקביעת החברה ודרישת הרשויות.

16. המיקום והיתרון לאצירת ולסיכוך האשפה יתכן ושונו בהתאם לדרישות הרשויות.

17. מספר המדרגות בפיתוח ורוחבן, הינם לאינפורמציה בלבד ויהיה לפי קביעת אדריכל הפיתוח של החברה. עובי קירות התמך עשוי להשתנות בהתאם לגבהים ומיקומם.

18. ביצוע עבודות התשתית והפיתוח באזורים ציבוריים אינו באחריות החברה.

19. בשטח החצרות הצמודות/משותפת, עוברים קווי צנרת מים וביוב ומדוקמות שוחות ביקורת של המערכת המשותפת. בגין כך תידרש זיקת הנאה על המגרש לגישה למערכות אלה.

20. מיקומם הסופי של הגומחות(לארונות חשמל, תקשורת צנרת מים, אשפה וכו') אשר מחוץ לדירה יקבעו בהתאם לתכנון יועצי החברה ובתאום עם הרשויות.

21. תכנית המגרש הינה תכנית סכמתית ונועדה לצרכי התמצאות במקום הבניין במגרש,אם אין להסיק מתכנתזו לגבי מיקום שביכים, מדרגות, ערוגות, חניות, ומתקנים שונים.

22. שטחי המסחר והתעסוקה הינם ככל מטרה המותרת עפ"י תב"ע.

23. המידע בתכניות המתייחס לשטחים שמחוץ לגבולות המגרש אינו מחייב את החברה

24. המפרט הטכני המצורף לתיאור המכר, הוא המסמך הגובר והקובע בכל עניין הנוגע לפריטים המצויים בדירה.

התוכנית אינה סופית ומותנית במבכלת היתר בניה.
ייתכנו שינויים בהתאם לדרישות הרשויות היועצים הסכניים והחתכטות החברה.

מקרא:

- סף מוגבה\ מונמך
- מערכת הסינון לממ"ד
- כ.ח.ד. לוח חשמל דירתי
- מקום מיועד למקרר
- מקום מיועד לכיריים
- מקום מיועד למדיח כלים
- מתלה כביסה
- מקום מיועד למדחס מ"א
- דוד מים
- מקום מיועד למכונת כביסה
- סגירת גבס לקולטנים
- קולטן\צנ"מ\צמ"ג
- הכנה לזקוף מכונת כביסה
- הכנה לניקוז מזגנים
- הכנה למייבש צינור פליטת אוויר
- צנרת מערכת סולרית
- צינור "8 /הכנה למיזוג
- צינור "4 /הכנה למיזוג
- וונטה בקיר
- וונטה בתקרה
- ברז מים במרפסת\חצר
- נקודת גז במרפסת\חצר

הצהרת הרוכש /הרוכשים :
קראתי את ההערות הכוללות שלעיל.
הבנתי הכל ואין לי/לנו הסתייגויות ולא תהיינה לי/לנו טענות בקשר לכך בעתיד.
חתימת הרוכש /רוכשים:_____
תאריך חתימה :_____

אחים אוס תרבושי בנית

RON GOLAN ARCHITECTS Ltd.
ג. רון אדריכלים בע"מ