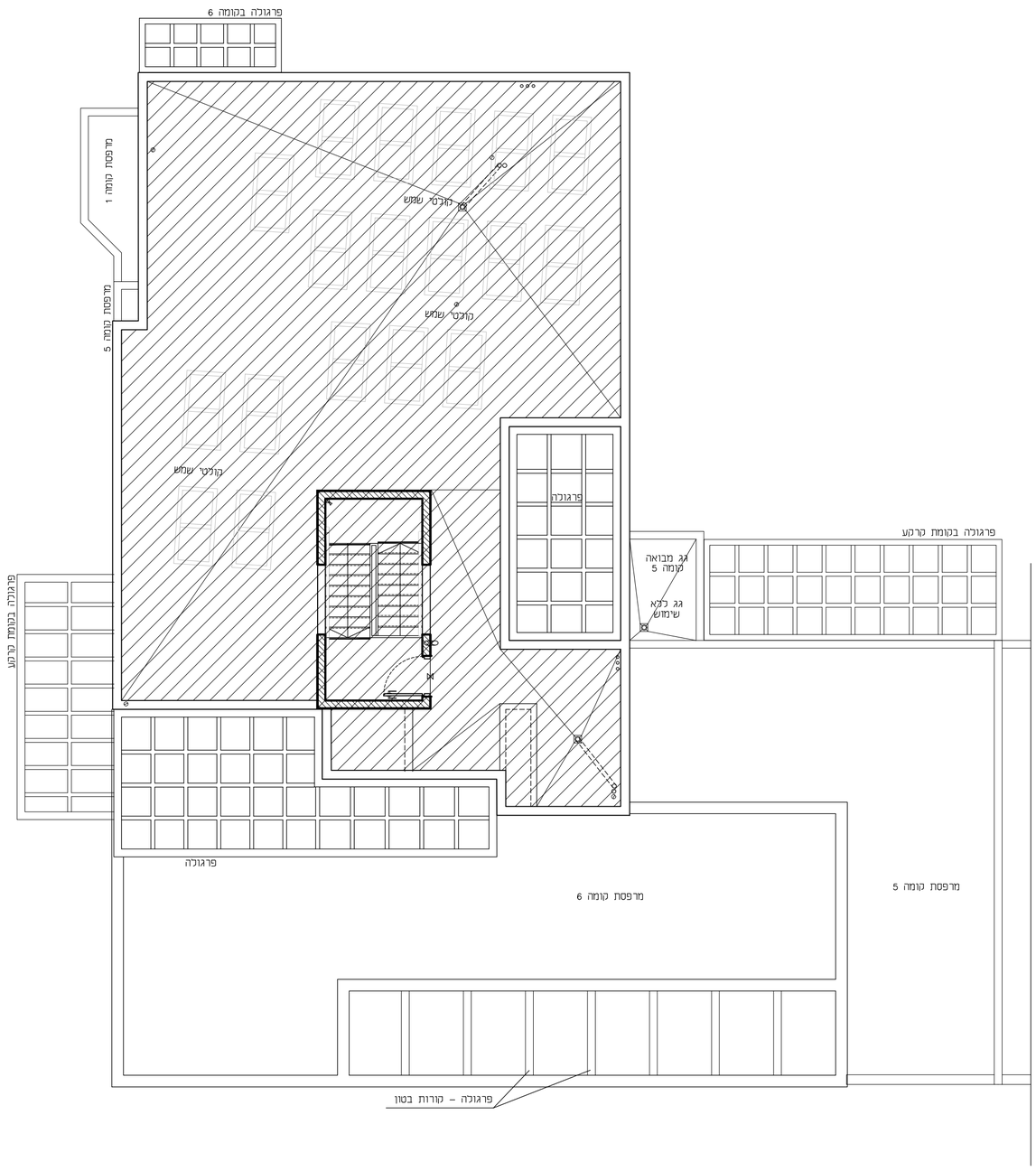

באר טוביה- פסגת רמות

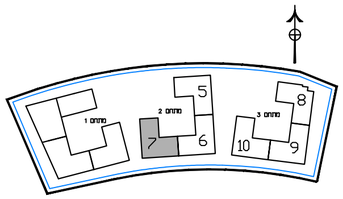

144A
מתחם: 2
בניין: 7

הערות לתכניות:

1. המידות המתוארות בתכנית הן מידות בנייה (ברוטו) מקיר בנייה לקיר בנייה.
המידות הגלמיות (נטו) של החלקים מתוקבלות ע"י החסרות עובי הטיח ו/או חיפוי, בכל צד, לפי הצורך.
מידות החדרים הן לפני ציפוי פנים וטיח
2. המידות המתוארות בתכנית הן מידות מתוכננות.
התוכנה סטיות מדידות אלה, כתוצאה משגויים, הנובעים מאילוצי התכנון והביצוע, כגון הכנסת עמודים, קורות או צנרת, כתוצאה מתיאומים בין הדרישות ההנדסיות והמפרטים הטכניים, כתוצאה מדרישות הרשויות, וכן כתוצאה של מיגבלות דיוק בביצוע וכיו"ב
3. סטיות תהיינה קבילות בהתאם לאמור בצו מכר דירות (טופס של מפרט) תשל"ד – 1974.
4. החברה רשאית להפחית או להגדיל את מספר יחידות הדיור בבניין ובכבד שלא ישנה סך השטחים בבניין.
5. לא מסומנים בתוכניות כל העמודים,הקורות,הצנרת,הגומחות,הבליטות, כיסויים אופקיים או אנכיים, הנמלות תקרה,חותבות ו/או קרניזים חותכים וכיוצ"ב שיבוצעו בפועל ככל שיידרש,לפי שיקול דעת החברה ודרישת הרשות. היתכן העברה גלויה אנכית ו/או אופקית בגבהים שונים של צנרת/תעלות כמערכות שונות (כגון ביוב,אוורור,חשמל,כיבוי אש,מים,ניקוז,גז,וכיו"ב)בדירות, במחסנים ובגרנרים ו/או הפרטים ובהלקוש המשטח- מעבר למסומן בתכניות ודאת כפי שיקול דעת החברה ודרישת הרשויות.
6. מיקום וגודל הטופי של ההכנות למזגנים. מחזיק(ספרינקלרים לכבוי אש)דודי מים חמים,קולטי שמש(ככל שקיימים), צינורות ניקוז וקלטני ביוב יקבעו בהתאם לשיקול דעת החברה.
7. מעל חלק מהתקרות הנמוכות, ככל שקיימות, יתכנו מערכות של תעלות מיזוג אויר,חשמל,ספרינקלרים וכו'.
8. החברה רשאית להתקין ,או להחיר להתקין על הגגות מתקנים כגון מאגר מים, אנטנות, מעבי מיזוג אוויר. מפותים וכיוצ"ב בנוסף לאלה שמסומנים בתכנית.
9. יתכנו שינויים לא מהותיים בפתחים, בגדלים, מיקומם, מידתם, או צורתם, לרבות שינויים בחיתות השונות.
10. קבועות הסניטציה (כיורים, אסלות, אמבטיות וכו') ארונות המטבח, כיור המטבח, ההכנה לכלימים, ארונות החשמל וארונות התקשורת המופיעים בתכנית זו הינם להמחשה בלבד ויכול והחייה סטייה במיקומם, גודלם וצורתם הסופיים.
11. לצורך הזמנת ריהוט קבוע, המשכב בחדרים ובבניה (כגון ארונות מטבח, ארונות קיר וכו') יש לקחת מידות בפועל באתר (לפי הזמנה),לאחר ביצוע בפועל ולאחר גמר החיפויים. אין לבצע הזמנות לריהוט או ציוד על סמך תכנית זו.
12. הציוד והריהוט, המופיעים בתכנית זו (רהיטים,כיריים,מקרר, ארונות קיר,מזגן,מדחס,ועוד כיו"ב) משורטטים לצורך המחשה בלבד, והמצוה למיקומם,ואינם כלולים בחוכר.
13. פני הריצוף בממ"ד גבוהים ב 2-3 ס"מ מפני הריצוף בדירה. פני הריצוף בחדרי השירותים יכול יהיו נמוכים מפני הריצוף בדירה. פני הריצוף בחדרי רחצה נמוכים מפני הריצוף בדירה בכ-1 ס"מ. פני הריצוף בדירה גבוהים מפני הריצוף במבואה הכמותית. ביציאה למרפסות הפתוחות- יתכן סף מוגבה או דרוג בריצוף. פני הריצוף במרפסות ו/או בחצר יכול ויהיה גבוה או נמוך מפני הריצוף בדירה.
14. גבוכות המגרש יקבעו סופית בתשרים שיאושר לרישום
15. פיתוח המגרש, מיקום החניות, מחסנים, מתקנים טכניים, חדרי תפעול וכיו"ב אינו סופי ויכול להשתנות בהתאם לקביעת החברה ודרישת הרשויות.
16. המיקום והפיתרון לאצירת ולסילוק האשפה יתכן וישנו בהתאם לדרישות הרשויות.
17. מספר המדרגות בפיתוח ורוחבן, הינם לאינפורמציה בלבד ויהיה לפי קביעת אדריכל הפיתוח של החברה. עובי קירות התמך עשוי להשתנות בהתאם לגבהים ומיקומם.
18. ביצוע עבודות התשתית והפיתוח באזורים ציבוריים אינו באחריות החברה.
19. בשטח החצרות הצמודות/משופטות, עוברים קווי צנרת מים וביוב וממוקמות שוחות ביקורת של המערכת המשופטת. בגין כך תידשם זיקת הנאה על המגרש לגישה למערכות אלה.
20. מיקומם הסופי של הגומחות(לארונות חשמל, תקשורת צנרת מים, אשפה וכו') אשר מחוץ לדירה יקבעו בהתאם לתכנון יועצי החברה ובתאום עם הרשויות.
21. תכנית המגרש הינה תכנית סכמתית ונועדה לצרכי התמצאות במיקום הבניין במגרש\ים אין להסיק ממכניתהו לגבי מיקום שביבים, מדרגות, ערוגות, חניות, ומתקנים שונים.
22. שטחי המסחר והתעסוקה הינם ככל מסרה המותרת עפ"י תב"ע.
23. המידע בתכניות המתייחס לשטחים שמחוץ לגבולות המגרש אינו מחייב את החברה
24. המפרט הטכני המצורף להסכם המכר, הוא המסמך הגובר והקובע בכל עניין הקשור לפריטים המצויים בדירה.

התוכניות אינם סופיות ומותנות בקבלת היתר בניה. יתכנו שינויים בהתאם לדרישת הרשויות היועצים הטכניים וההלכות החברה.

מקרא פיתוח:

- רכוש משותף רב אגפי
- רכוש משותף אגפי
- משטח מרוצף רב אגפי
- אלמנט גוטה גרדן ר.אגפי
- גינה משותפת רב אגפית
- גינה פרטית דירתית
- משטח מרוצף ביציאה לגינה פרטית
- סימון כניסה לבנין
- כניסה
- בור חילחול בגינה
- צובר גז

מקרא בניין:

- שטח משותף לכל דיירי הבניין
- סף מוגבה\ מונמך
- ל.ח.ד לוח חשמל דירתי
- מערכת סינון לממ"ד
- צינור "8 לממ"ד
- צינור "4 לממ"ד
- מקום מיועד למקרר
- מקום מיועד למדיח כלים
- מקום מיועד לכיריים
- מקום מיועד למכונת כביסה /למייבש כביסה
- דוד מים
- מקום מיועד למדחס מ"א
- מתלה כביסה
- קולטי צנ"מ\צמ"ג
- הכנה לזקף מכונת כביסה
- הכנה לניקוד מוגנים
- וונטה בתקרה
- ברז דכי במרפסת\חצר
- נקודת גז במרפסת\חצר

הצהרת הרוכש /הרוכשים :

קראתי את הערות הכוכלות שלעיל.
הבנתי הכל ואין לי/לנו הסתייגויות
ולא תהיינה לי/לנו טענות בקשר
לכך בעתיד.
חתימת הרוכש /רוכשים:_____
תאריך חתימה :_____

בניין: 7	חתימת המוכר:	תאריך:	חתימת הרוכשים: תאריך:
קומה: גג			
קנ"מ: 1:100			
מהדורה: 001			

פרוייקט:
פסגת רמות-באר טוביה
מגרש: 144A מתחם: 2
תאריך: 18.06.2024

אחים אוסי תרבישו בע"מ
RON GOLAN ARCHITECTS Ltd.
ג. רון אדריכלים בע"מ