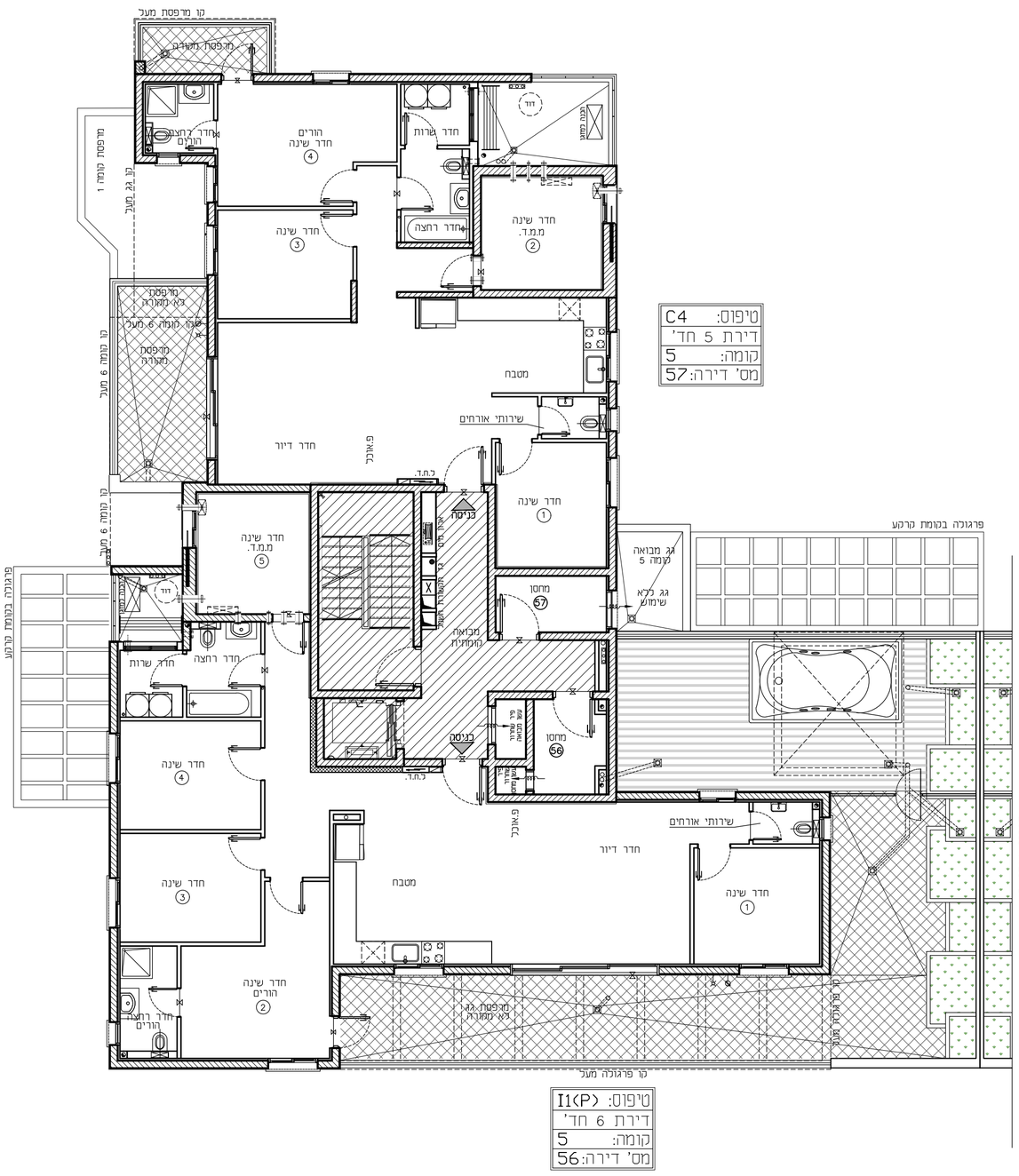

טיפוס:	C4
דירת 5 חד'	
קומה:	5
מס' דירה:	57

טיפוס:	I1(P)
דירת 6 חד'	
קומה:	5
מס' דירה:	56

באר שבע- פסגת רמות

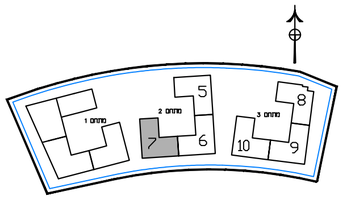

144A
מתחם: 2
בניין: 7

הערות לתכניות:

1. המידות המתוארות בתכנית הן מידות בנייה (ברוטו) מקיר בנייה לקיר בנייה.
המידות הגלמיות (נטו) של החלקים מתקבלות ע"י החסרות עובי הטיח ו/או חיפוי, בכל צד לפי העניין.
מידות החדרים הן לפני גימור פנים וטיח
2. המידות המתוארות בתכנית הן מידות מתוכננות.
התוכנה סטיות מדידות אלה, כתוצאה משגויים, הנובעים מאילוצי התכנון והביצוע, כגון הכנסת עמודים, קורות או צנרת, כתוצאה מתיאומים בין הדרישות ההנדסיות והמפרטים הטכניים, כתוצאה מדרישות הרשויות, וכן כתוצאה של מיגבלות דיוק בביצוע וכיו"ב
3. סטיות תהיינה קבילות בהתאם לאמור בצו מכר דירות (טופס של מפרט) תשל"ד – 1974.
4. החברה רשאית להפחית או להגדיל את מספר יחידות הדיור בבניין ובלבד שלא ישנה סך השטחים בבניין.
5. לא מסומנים בתוכניות כל העמודים,הקורות,הצנרת,הגומחות,הבליטות, כיסויים אופקיים או אנכיים, הנמלות תקרה,חותבות ו/או קרניזים חותכים וכיו"ב שיבוצעו בפועל בכל שיידרש,לפי שיקול דעת החברה ודרישת הרשות. היתכן העברה גלויה אנכית ו/או אופקית בגבהים שונים של צנרת/תעלות כמערכות שונות (כגון ביוב,אוורור,חשמל,כיבוי אש,מים,ניקוז,גז,וכו')בדירות, במחסנים ובאיזורים ו/או הפרטים ובתכנון המשפטי- מעבר למסומן בתכניות ודאות לפי שיקול דעת החברה ודרישת הרשויות.
6. מיקום וגודל הטופי של ההכנות למזגנים, מחזים(ספרינקלרים לבבוי אש)דודי מים חמים,קולטי שמש(ככל שביימים), צינורות ניקוז וקלטני ביוב יקבעו בהתאם לשיקול דעת החברה.
7. מעל חלק מהתקרות הנמוכות, ככל שקיימות, יתכנו מערכות של תעלות מיזוג אויר,חשמל,ספרינקלרים וכו'.
8. החברה רשאית להתקין ו\או להתיר להתקין על הגגות מתקנים כגון מאגר מים, אנטנות, מעבי מיזוג אוויר, מפוחים וכיו"ב בנוסף לאלה שמסומנים בתכניות.
9. יתכנו שינויים, לא מהותיים בפתחים, בגדלים, מיקומם, מידתם, או צורתם, לרבות שינויים בחזיתות השונות.
10. קבועות הסניטציה (כיורים, אסלות, אמבטיות וכו') ארונות המטבח, כיור המטבח, ההכנה לכיריים, ארונות השמל וארונות התקשורת המופיעים בתכנית זו הינם להמחשה בלבד ויכול שתהייה סטייה במיקומם, גודלם וצורתם הסופיים.
11. לצורך הזמנת ייהום קבוע, המשכך במחדרים ובבניה (כגון ארונות מטבח, ארונות קיר וכו') יש לקחת מידות בפועל באתר (לפי הזמנה),לאחר ביצוע בפועל ולאחר גמר החיפויים. אין לבצע הזמנות לייהום או ציור על סמך תכנית זו.
12. האיוד והריהום, המופיעים בתכנית זו (רהיטים,כיריים,מקרר, ארונות קיר,מקלן,מדחם,ועוד כיו"ב) משורטטים כצורך המחשה בלבד, והמצויה במיקומם,ואינם כלולים בחוכ'.
13. פני הריצוף במבדד גבוהים ב 2-3 ס"מ מפני הריצוף בדירה.
פני הריצוף בחדרי השירותים יכול יהיו נמוכים מפני הריצוף בדירה.
פני הריצוף בחדרי רחצה נמוכים מפני הריצוף בדירה בכ-1 ס"מ.
פני הריצוף בדירה גבוהים מפני הריצוף במבואה הקומתית.
ביציאה למרפסות הפתוחות- יתכן סף מוגבה או דרוג בריצוף.
פני הריצוף במרפסות ו/או בחצר יכול יהיה גבוה או נמוך מפני הריצוף בדירה.
14. גבוהות המגרש יקבעו סופית בתשריט שיאושר לרישום
15. פיתוח המגרש, מיקום החניות, מחסנים, מתקנים טכניים, חדרי תפעול וכיו"ב אינו טופי ויכול להשתנות בהתאם לקביעת החברה ודרישת הרשויות.
16. המיקום והפיתרון לאצירת וסיכוך האשפה יתנו וישנו בהתאם לדרישות הרשויות.
17. מספר המדרגות בפיתוח ורוחבן, הינם לאינפורמציה בלבד ויהיה לפי קביעת אדריכל הפיתוח של החברה. עובי קירות התמך עשוי להשתנות בהתאם לגבהים ומיקומם.
18. ביצוע עבודות התשתית והפיתוח באזורים ציבוריים אינו באחריות החברה.
19. בשטח החצרות המגודרות/משטפות, עוברים קווי צנרת מים וביוב וממוקמות שוחות ביקורת של המערכת המשטפת. בגין כך תידרש דיקת הגאה על המגרש לגישה למערכות אלה.
20. מיקומם הסופי של הגומחות(לארונות חשמל, תקשורת צנרת מים, אשפה וכו') אשר מחוץ לדירה יקבעו בהתאם לתכנון יועצי החברה ובתאום עם הרשויות.
21. תכנית המגרש הינה תכנית סכמתית ונועדה לצרכי התמצאות במיקום הבניין במגרש,"ים אין להסיק מתכניתו לגבי מיקום שביבים, מדרגות, ערוגות, חניות, ומתקנים שונים.
22. שטחי המסחר והתעסוקה הינם ככל מסורה המותרת עפ"י תב"ע.
23. המידע בתכניות המתייחס לשטחים שמחוץ לגבולות המגרש אינו מחייב את החברה
24. המפרט הטכני המצורף להסכם המכר, הוא המסמך הגובר והקובע בכל עניין הקשור לפריטים המצויים בדירה.

התוכניות אינם סופיות ומותנות בקבלת היתר בניה. ייתכנו שינויים בהתאם לדרישת הרשויות היועצים הטכניים והתכנסות החברה.

מקרא פיתוח:

- רכוש משותף רב אגפי
- רכוש משותף אגפי
- משטח מרוצף רב אגפי
- אלמנט גוטה גרדן ר.אגפי
- גינה משותפת רב אגפית
- גינה פרטית דירתית
- משטח מרוצף ביציאה לגינה פרטית
- סימון כניסה לבנין
- כניסה
- בור חיכחול בגינה
- צובר גז

מקרא בניין:

- שטח משותף לכל דיירי הבניין
- סף מוגבה\ מונמך
- ב.ח.ד
- לוח חשמל דירתי
- מערכת סינון לממ"ד
- צינור "8 לממ"ד
- צינור "4 לממ"ד
- מקום מיועד למקרר
- מקום מיועד למדיח כלים
- מקום מיועד לכיריים
- מקום מיועד למכונת כביסה /למייבש כביסה
- דוד מים
- מקום מיועד למדחס מ"א
- מתלה כביסה
- קולטן צנ"מ\צמ"ג
- הכנה לזקף מכונת כביסה
- הכנה לניקוז מזגנים
- וונטה בתקרה
- ברז דלי במרפסת\חצר
- נקודת גז במרפסת\חצר

הצהרת הרוכש /הרוכשים :

קראתי את ההערות הכוללות שלעיל.
הבנתי הכל ואין לי/לנו הסתייגויות
ולא תהיינה לי/לנו טענות בקשר
לכך בעתיד.
חתימת הרוכש /רוכשים:_____
תאריך חתימה :_____

אחים אוסי תרבוש בבית
RON GOLAN ARCHITECTS Ltd.
ג. רון אדריכלים בע"מ

פרוייקט:
פסגת רמות-באר שבע
מגרש: 144A מתחם: 2
תאריך: 18.06.2024

בניין:	7
קומה:	5
קנ"מ:	1:100
מהדורה:	001

חתימת המוכר:	תאריך:	חתימת הרוכשים:	תאריך: