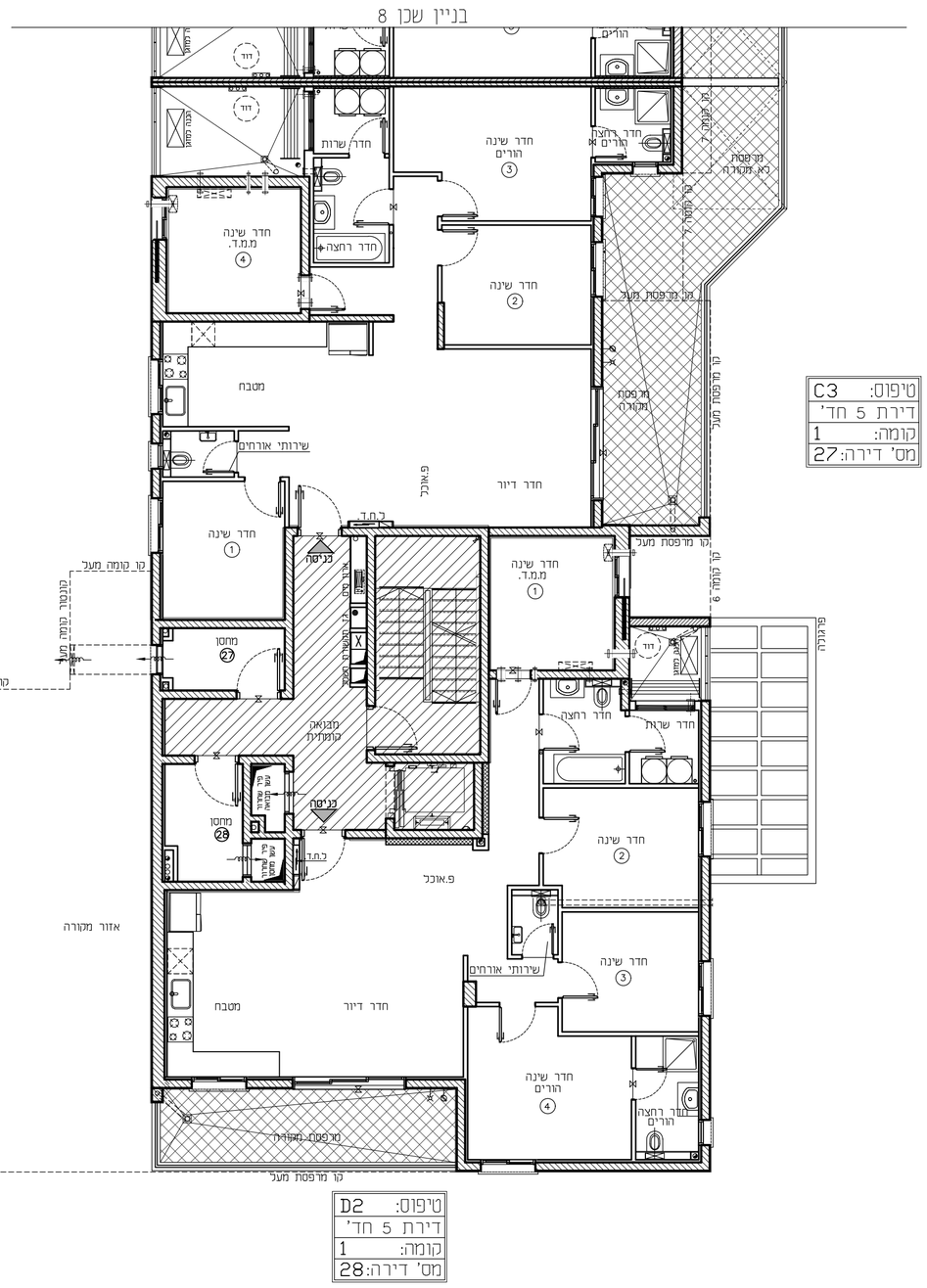

טיפוס:	C3
דירת 5 חד'	
קומה:	1
מס' דירה:	27

טיפוס:	D2
דירת 5 חד'	
קומה:	1
מס' דירה:	28

באר שבע- פסגת רמות

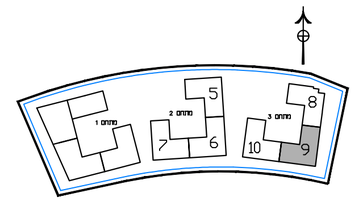

144A
מתחם:3
בניין:9

הערות לתכניות:

1. המידות המתוארות בתכנית הן מידות בנייה (ברוטו) מקיר בנייה לקיר בנייה.
המידות הגמישות (נטו) של החלקים מתקבלות ע"י החסרות עובי הטיח ו\או חיפוי, בכל צד, כפי הצורך.
מידות החדרים הן לפני צ'פי פנים וטיח
2. המידות המתוארות בתכנית הן מידות מחוכננות.
תיתכנה סטיות ממידות אלה, כתוצאה משינויים, הנובעים מאילוצי התכנון והביצוע. כגון הכנסת עמודים, קורות או צנרת, כתוצאה מתיאומים בין הדרישות הגמישות המפורטים הסניטרים, כתוצאה מדרישות הרשויות, וכן כתוצאה של מאבנות דיוק בביצוע וכיו"ב.
3. סטיות תהיינה קבילות בהתאם לאמור בצו מכר דירות (טופס של מפרט) תשל"ד - 1974.
4. החברה רשאית להפחית או להגדיל את מספר יחידות הדיור בבניין ובכפוף שלא יפגה סך השטחים בבניין.
5. לא מסומנים בתכניות כל העמודים,הקורות,הצנרת,הגומחות,הבליטות, ביטויים אופקיים או אנכיים. הנסכות קטרות,תותבות ו\או קרניים תותבים הביוב"ב שרבוצע בפועל בכל שירדשלפי שיקול דעת החברה ודרישת הרשויות. ויתכן העברה גלויה אנכית ו\או אופקית בגבהים שונים של צנרת/תעלות למערכות שונות. (כגון ביוב,אוורור,חשמל,כיבוי אש,מים,ניקוז,גז,וכו')ברירות, מעבר לסמוך בתכנית ואות לפי שיקול דעת החברה ודרישת הרשויות.
6. מיקום וגודל הסופי של ההכנות למזגנים. מדחסים(ספריקלרים בבנר אש)דוד מים חמים,קולטי שמש(בכל שביימים), צינורות ניקוז וקלסני ביוב יקבעו בהתאם לשיקול דעת החברה.
7. מעל חלק מהתקרות הגמומות, בכל שקיימות, יתכנו מערכות של תעלות מזוג אויר,חשמל,ספרינקלרים וכו'.
8. החברה רשאית להתקין ו\או להתיר להתקין על הגגות מתקנים כגון מאגר מים, אנטנות, מעבי מזגנ אוויר. מפוחים וביוב"ב בנוסף לאלה שמסומנים בתכנית.
9. יתכנו שינויים לא מהותיים בפתחים, בגדלים, מיקומם, מידתם, או צורתם, ורבות שנויים בחיתוות השונות.
10. קבועות הסניטציה (כיורים, אסלות, אמבטיות וכו') ארונות המטבח, כיור המטבח, ההכנה לכיריים, ארונות החשמל וארונות התקשורת, המופיעים בתכנית זו הינם להמחשה בלבד ויכול ותהייה סטייה במיקומם, גודלם וצורתם הסופיים.
11. לצורך הזמנת ריהוט קבוע, המשלב בחדרים ובבניה (כגון ארונות מטבח, ארונות קיר וכו') יש לקחת מידות בפועל באתר (כפי הזמנה).לאחר ביצוע בפועל ולאחר גמר החיפויים. אין לבצע הזמנות לריהוט או ציוד על סמך תכנית זו.
12. הציוד והריהוט המופיעים בתכנית זו (רהיטים,כיריים,מקרר, ארונות קיר,מזגן,מדחס,ועוד כיו"ב) משרטטים לצורך המחשה בלבד, והמצעה למיקומם,ואינם כלולים במכר.
13. פני הריצוף במלא גבוהים ב 2-3 ס"מ מפני הריצוף בדירה. פני הריצוף בחדרי השירותים יכול יהיו נמוכים מפני הריצוף בדירה. פני הריצוף בחדרי רחצה נמוכים מפני הריצוף בדירה בכ-1 ס"מ. פני הריצוף בדירה גבוהים מפני הריצוף במבואה הקומתית. ביציאה למרפסות הפתוחות- יתכן סף מוגבה או דרוג בריצוף. פני הריצוף במרפסות ו\או בחצר יכול ויהיה גבוה או נמוך מפני הריצוף בדירה.
14. גבוכות המגרש יקבעו סופית בתשרים שיאושר לרישום
15. פיתוח המגרש, מיקום החניות, מחסנים, מתקנים סנכיים, חדרי חפעול וכו"ב אינו סופי ויכול להשתנות בהתאם לקביעת החברה ודרישת הרשויות.
16. המיקום והפיתרון לאצירת ולסיקוק האשפה יתנו וישנו בהתאם לדרישת הרשויות.
17. מספר המדרגות בפיתוח ורוחבו, הינם לאינפורמציה בלבד ויהיה לפי קביעת אדריכל הפיתוח של החברה. עובי קירות התמך עשוי להשתנות בהתאם לגבהים ומיקומם.
18. ביצוע עבודות התשתית והפיתוח באזורים ציבוריים אינו באחריות החברה.
19. בשטח החצרות הצמודות/משופפות, עוברים קווי צנרת מים וביוב וממוקמות שוחות ביקורת של המערכת המשופפת. בגין כך חדישם דיקת הנאה על המגרש לגישה למערכות אלה.
20. מיקומם הסופי של הגומחות(לארונות חשמל, תקשורת צנרת מים, אשפה וכו') אשר מחוץ לדירה יקבעו בהתאם לתכנון יועצי החברה ובתאום עם הרשויות.
21. תכנית המגרש הינה תכנית סכמתית ונועדה לצרכי התמצאות במיקום הבניין במגרש\ים אין להסיק מתכניתו לגבי מיקום שביבים, מדרגות, ערוגות, חניות, ומתקנים שונים.
22. שטחי המסחר והתעסוקה הינם ככל מטרה המותרת עפ"י תב"ע.
23. המידע בתכניות המחייחס לשטחים שמחוץ לגבולות המגרש אינו מחייב את החברה
24. המפרט הטכני המצורף להסכם המכר, הוא המסמך הגובר והקובע בכל עניין הקשור לפריטים המצויים בדירה.

התוכניות אינם סופיות ומותנות בקבלת היתר בניה. ייתכנו שינויים בהתאם לדרישות הרשויות היועצים הטכנים והחוכות החברה.

מקרא פיתוח:

- רכוש משותף רב אגפי
- רכוש משותף אגפי
- משטח מרוצף רב אגפי
- אלמנט גוטה גרדן ר.אגפי
- גינה משותפת רב אגפית
- גינה פרטית דירתית
- משטח מרוצף ביציאה לגינה פרטית
- סימון כניסה לבנין — כניסה
- בור חיכחול בגינה
- צובר גז

מקרא בניין:

- שטח משותף לכל דיירי הבניין
- סף מוגבה\ מונמך
- ל.ח.ד — לוח חשמל דירתי
- מערכת סינון לממ"ד
- צינור "8 לממ"ד
- צינור "4 לממ"ד
- מקום מיועד למקרר
- מקום מיועד למדיח כלים
- מקום מיועד לכיריים
- מקום מיועד למכונת כביסה /למייבש כביסה
- דוד מים
- מקום מיועד למדחס מ"א
- מתלה כביסה
- קולטן / צנ"מ\צמ"ג
- הכנה לזקף מכונת כביסה
- הכנה לניקוז מזגנים
- וונטה בתקרה
- ברז דכי במרפסת\חצר
- נקודת גז במרפסת\חצר

הצהרת הרוכש /הרוכשים :

קראתי את ההערות הכוללות שלעיל.
הבנתי הכל ואין לי/לנו הסתייגויות
ולא תהיינה לי/לנו טענות בקשר
לכך בעתיד.
חתימת הרוכש /רוכשים:_____
תאריך חתימה :_____

בניין:	1
קומה:	1
קנ"מ:	1:100
מהדורה:	001

חתימת המוכר: | תאריך:

חתימת הרוכשים: | תאריך:

פרוייקט:
פסגת רמות-באר שבע
מגרש: 144A מתחם:3
תאריך: 18.06.2024

אחים אום תרגישו בבית
RON GOLAN ARCHITECTS Ltd.
ג. רון אדריכלים בע"מ